

1ER PROCESO DE ADMISIÓN 2023

DIRECCIÓN DEL SISTEMA DE ADMISIÓN



PASOS

FECHAS

- 1. INSCRIPCIÓN**
Llenar personalmente la solicitud de inscripción por internet en la página web: www.admisiones.unah.edu.hn (Ver instructivos) [INSTRUCTIVO 1](#)
Para realizar la inscripción debes tener a mano:
a) Correo electrónico personal y activo, será el medio oficial para notificaciones y recibir la credencial digital.
b) Fotografía digital, reciente, tipo pasaporte y con fondo blanco. [INSTRUCTIVO 2](#)
c) Imagen digital del documento de identificación. (Ver instructivos)
El cierre de la inscripción es a las 12:00 del mediodía.

- 2. PAGO EN BANCO**
Presentar tu número de solicitud de admisión para pagar en: Banco Atlántida, Ficohsa, Davivienda, Banpais o Lafise.
Debes pagar aun sin recibir tu credencial o confirmación de validación de documentos.

- 3. VALIDACIÓN DE DOCUMENTOS:**
Se revisarán los datos, la imagen del documento de identificación y la fotografía para verificar que cumplen con las especificaciones solicitadas. [INSTRUCTIVO 3](#)

- 3.** Se te notificará vía correo:
a) Cuando la documentación sea aceptada.
b) Cuando una o ambas imágenes no sean validas y debas volver a subirlas al sistema.

NOTA IMPORTANTE: Mientras no recibas un correo de confirmación de que tus documentos han sido aceptados debes estar pendiente del correo durante todo el periodo de validación de documentos. **Revisa tu bandeja de entrada, correos no deseados y SPAM.**

- 4. HABILITACIÓN DIGITAL** [INSTRUCTIVO 4](#)
Envío de credencial digital al correo electrónico del aspirante. Debes imprimir la credencial para presentarla físicamente el día de la prueba.

- 5. REALIZAR LA PRUEBA DE APTITUD ACADÉMICA (PAA)**
REALIZAR LA PRUEBA DE APROVECHAMIENTO MATEMÁTICO (PAM) Solo aspirantes a las Ingenierías: (Civil, Química, Eléctrica, en Sistemas, Industrial y Mecánica).
REALIZAR LA PRUEBA DE CONOCIMIENTOS (PCCNS), solo aspirantes a Medicina, Microbiología, Odontología, Química y Farmacia, Nutrición y Enfermería.

- 6. CONSULTAR RESULTADOS Y RANKINGS**
Es importante que revises tu puntaje ingresando a www.admisiones.unah.edu.hn, para que verifiques la carrera de tu elección a la que has sido admitido.

- 7. PERÍODO DE RECTIFICACIONES**
Para que los aspirantes después de ver sus resultados puedan realizar los cambios y rectificaciones de problemas antes de matricularse.

- 8. CREACIÓN DE EXPEDIENTE Y MATRÍCULA**
Según los procedimientos y fechas establecidos por la oficina de DIPP-Registro.

- 9. INICIO DE CLASES**

Del 16 al 25 de
enero hasta las
12:00 m.

Del 16 al 27 de
enero

Del 30 de
enero al
10 de febrero

23 al 24 de
febrero

Del 24 al 26 de
marzo

Del 22 al 26
de mayo

Del 22 al 26 de
mayo

INFORMARSE EN
LA OFICINA DE
DIPP-REGISTRO

Septiembre
2023



DIRECCIÓN DEL SISTEMA DE ADMISIÓN
Vicerrectoría Académica
admisiones.unah.edu.hn

Admisiones UNAH @admisionesUNAH



UNAH
UNIVERSIDAD NACIONAL
AUTÓNOMA DE HONDURAS

INSTRUCTIVO 1

INSCRIPCIÓN PARA LAS PRUEBAS DE ADMISIÓN



1. Ingresar a la página web: www.admisiones.unah.edu.hn
2. Llenar formulario de inscripción con la siguiente información:

- a. Nombre completo
- b. Número de identidad para hondureños (lo encuentras en tu DNI o partida de nacimiento). Número de pasaporte o carné de residencia para extranjeros.
- c. Correo electrónico **PERSONAL, ACTIVO CON ESPACIO DISPONIBLE.**

3. El sistema **enviará automáticamente un correo electrónico** para confirmar que la dirección de correo está activa. El mismo contendrá un botón "**CONFIRMAR**" para poder continuar con el llenado del formulario de inscripción. (Revisar en bandeja de entrada, SPAM y correos no deseados).
4. Completar el formulario de inscripción con todos los datos solicitados, y subir fotografía e imagen del documento de identificación (DNI o partida de nacimiento para hondureños y pasaporte o carnet de residencia para extranjeros).
5. La inscripción se habrá completado cuando el sistema muestre el **NÚMERO DE SOLICITUD** con el que debes ir a pagar al banco. Revisar e imprimir tus datos para respaldo.



DIRECCIÓN DEL SISTEMA DE ADMISIÓN
Vicerrectoría Académica
admisiones.unah.edu.hn

Admisiones UNAH @admisionesUNAH



UNAH
UNIVERSIDAD NACIONAL
AUTÓNOMA DE HONDURAS

INSTRUCTIVO 2

DOCUMENTOS PARA LA INSCRIPCIÓN



ESPECIFICACIONES DE LA IMAGEN DIGITAL DE LOS DOCUMENTOS DE IDENTIFICACIÓN PARA HONDUREÑOS



Imagen clara y completa de la parte frontal del Documento Nacional de Identificación (DNI) donde se vea bien la fotografía y toda la información (**NO FOTOCOPIA**), o una imagen clara y completa de la partida de nacimiento donde se vea bien toda la información (**NO FOTOCOPIA**).

NO SE ACEPTARÁN:

- Partidas de nacimiento con **Marca de agua MATRÍCULA**.
- Partida de nacimiento con **Marca de agua VALIDACIÓN**.
- Documentos de identificación en mal estado.
- Documento de Contraseña.
- DNI generada digitalmente por efectos de Pandemia.
- Recibo de Enrolamiento.
- Tarjeta de Identidad anterior.
- Partidas de Nacimiento sin firma y sello y código QR.
- Constancia de Inscripción de Nacimiento.

DIRECCIÓN DEL SISTEMA DE ADMISIÓN
Vicerrectoría Académica
admisiones.unah.edu.hn
f Admisiones UNAH @admisionesUNAH



DOCUMENTOS PARA LA INSCRIPCIÓN



ESPECIFICACIONES DE LA IMAGEN DIGITAL DE LOS DOCUMENTOS DE IDENTIFICACIÓN PARA EXTRANJEROS



Imagen clara y completa de la página principal del pasaporte o carné de residencia vigentes, donde se vea bien toda la información (**NO FOTOCOPIA**).

DIRECCIÓN DEL SISTEMA DE ADMISIÓN
Vicerrectoría Académica
admisiones.unah.edu.hn
f Admisiones UNAH @admisionesUNAH



INSTRUCTIVO 3

ESPECIFICACIONES PARA LA FOTOGRAFÍA

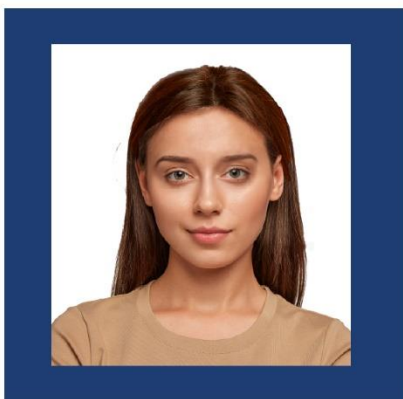

- A. Fotografía digital reciente, a color, sin sombras y con fondo blanco sólido, liso, sin relieves y sin rayas.
- B. Fotografía tipo pasaporte.
- C. Fotografía clara, tomada de los hombros hacia arriba.
- D. La foto debe abarcar la cara completa, el cabello no debe cubrir la cara ni las orejas.
- E. Sin lentes, gorra, birrete u otro accesorio que cubra tu cabeza.
- F. No se permiten selfies, ni fotos tomadas de otra foto.
- G. No usar filtros, ni fondos con transparencia.
- H. Evitar exceso de maquillaje.

RECUERDA: La fotografía es un documento oficial y se utilizará en su credencial, por lo tanto, debe cumplir con todas las especificaciones requeridas, de lo contrario, no será aceptada y podría quedarse fuera del proceso.

DIRECCIÓN DEL SISTEMA DE ADMISIÓN
Vicerrectoría Académica
admisiones.unah.edu.hn

 Admisiones UNAH  @admisionesUNAH



UNAH
UNIVERSIDAD NACIONAL
AUTÓNOMA DE HONDURAS

INSTRUCTIVO 4

EJEMPLO DE LA CREDENCIAL DIGITAL



 UNIVERSIDAD NACIONAL AUTÓNOMA DE HONDURAS
DIRECCIÓN DEL SISTEMA DE ADMISIÓN
Credencial para realizar la Prueba de Aptitud Académica
www.admisiones.unah.edu.hn

MAR 2023

No. de Solicitud	21217074
Nombre	JOSÉ MANUEL REYES CORRALES
Identidad	0801-2003-68529
Centro Regional	CU-Tegucigalpa
Edificio	F1
Número de Aula	2
Número de Lista	10
Fecha	
Hora PAA	7:00 a.m.
Hora PAM	11:30 a.m.

Firma Aspirante

Para más información llama al 2216-3014/2216-3015/2216-3016
Cuida esta credencial ya que debes presentarla el día de la prueba!

Una vez validada la información y documentación ingresada en el formulario de inscripción y que hayan pagado, el aspirante recibirá en el correo electrónico la credencial digital (en las fechas estipuladas en el calendario).

Imprimir en tamaño carta la credencial digital y firmarla, ya que la tiene que presentar físicamente el día de la prueba. **No se aceptará en digital.**

En la credencial aparece la información del Centro Universitario, edificio, aula, día y hora en que se debe presentar a las Pruebas de Admisión.

DIRECCIÓN DEL SISTEMA DE ADMISIÓN
Vicerrectoría Académica
admisiones.unah.edu.hn

 Admisiones UNAH  @admisionesUNAH



UNAH
UNIVERSIDAD NACIONAL
AUTÓNOMA DE HONDURAS